

## Installatiegids

# Mobile Coverage Extender Pro

### Stap 1

## Voor je aan de installatie van je Mobile Coverage Extender Pro begint

Kijk eerst even na of je een [geïnstalleerde b-box](#) hebt en een internet- en mobiele-abonnement van Proximus.

**Mijn b-box**

b-box 3



Selecteer het type Mobile Coverage Extender dat u wenst te installeren.

**Mijn apparaat**

Mobile Coverage Extender  
Pro



Check of alles in de doos zit.

- **Mobile Coverage Extender Pro**
- **Elektrische voedingskabel**
- **Ethernetkabel**
- **Muurbevestigingskit**

## Stap 2

### Kies de beste locatie

Voor een optimaal bereik, plaats je de Mobile Coverage Extender Pro op een centrale locatie in je kantoor weg van een raam. Plaats het toestel op een vlak en stabiel oppervlak of bevestig het bij voorkeur met de bijgeleverde muurbevestigingskit aan de muur of vals plafond en dit minstens 30 cm van andere toestellen met zendfunctie (wifi- b-box enz.). Houd voldoende ruimte vrij om oververhitting van het toestel te voorkomen.



**De Mobile Coverage Extender Pro kan ook aan de muur worden bevestigd**

Bevestiging aan de muur met pluggen:

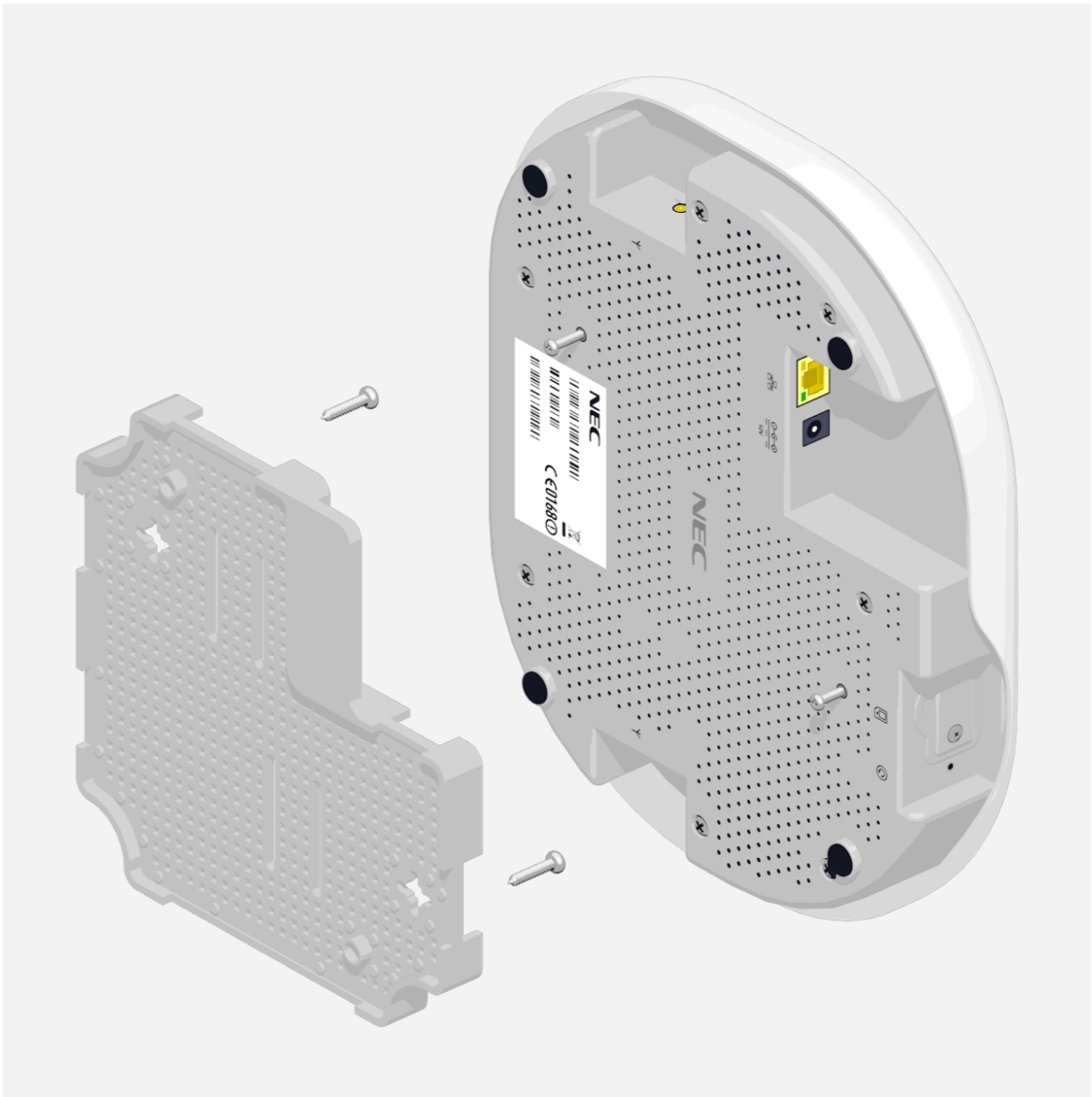

Bevestiging op een profiel op het vals plafond:

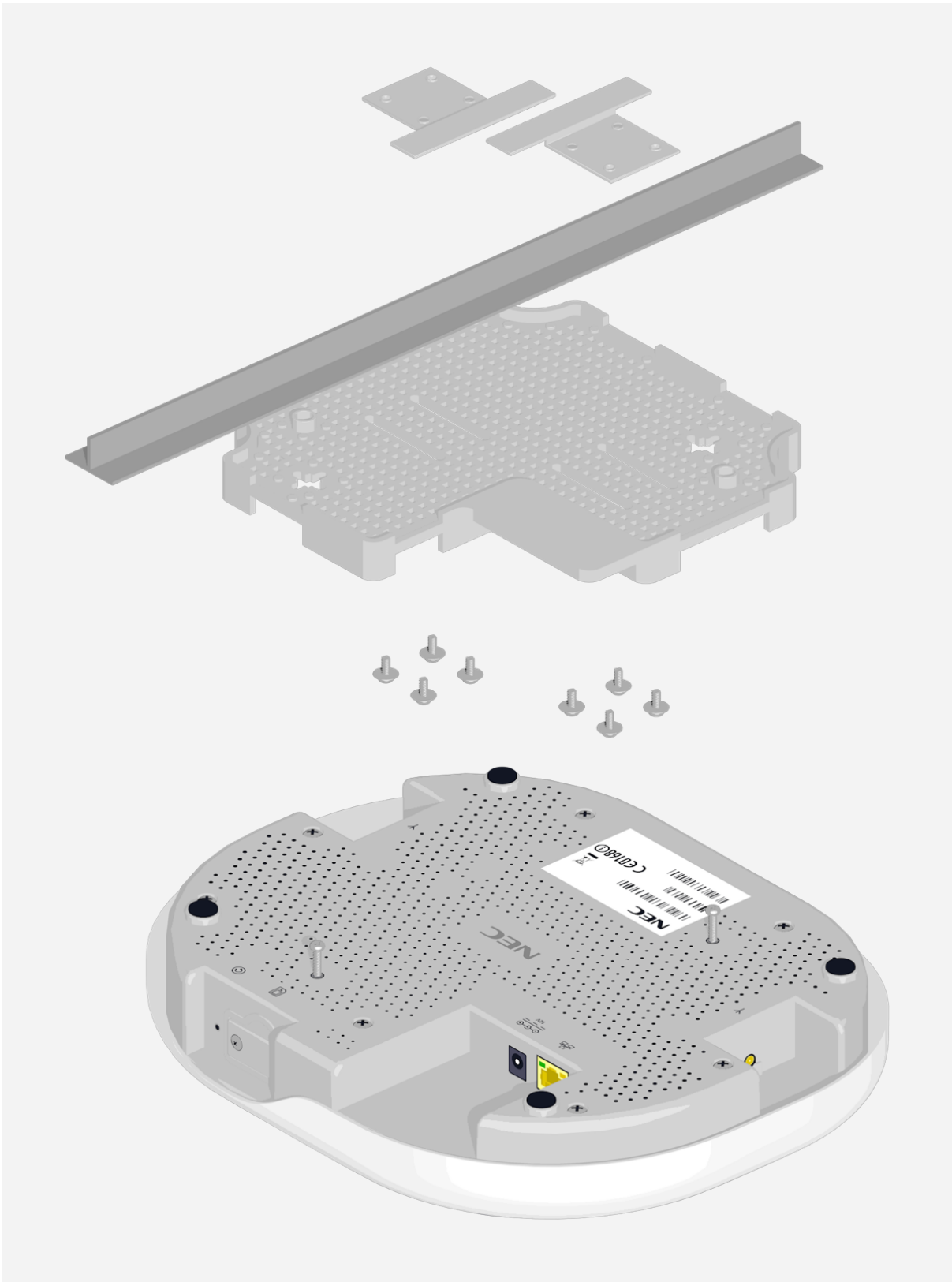

## Stap 3

# Verbind de Mobile Coverage Extender Pro met de b-box

Gebruik de [ethernetkabel](#) en sluit deze aan op een van de gele LAN-poorten aan de achterkant van de b-box. Als er geen poorten meer vrij zijn, raden we je aan om een hub of een ethernetswitch te plaatsen. Deze toestellen breiden je aantal beschikbare poorten uit.

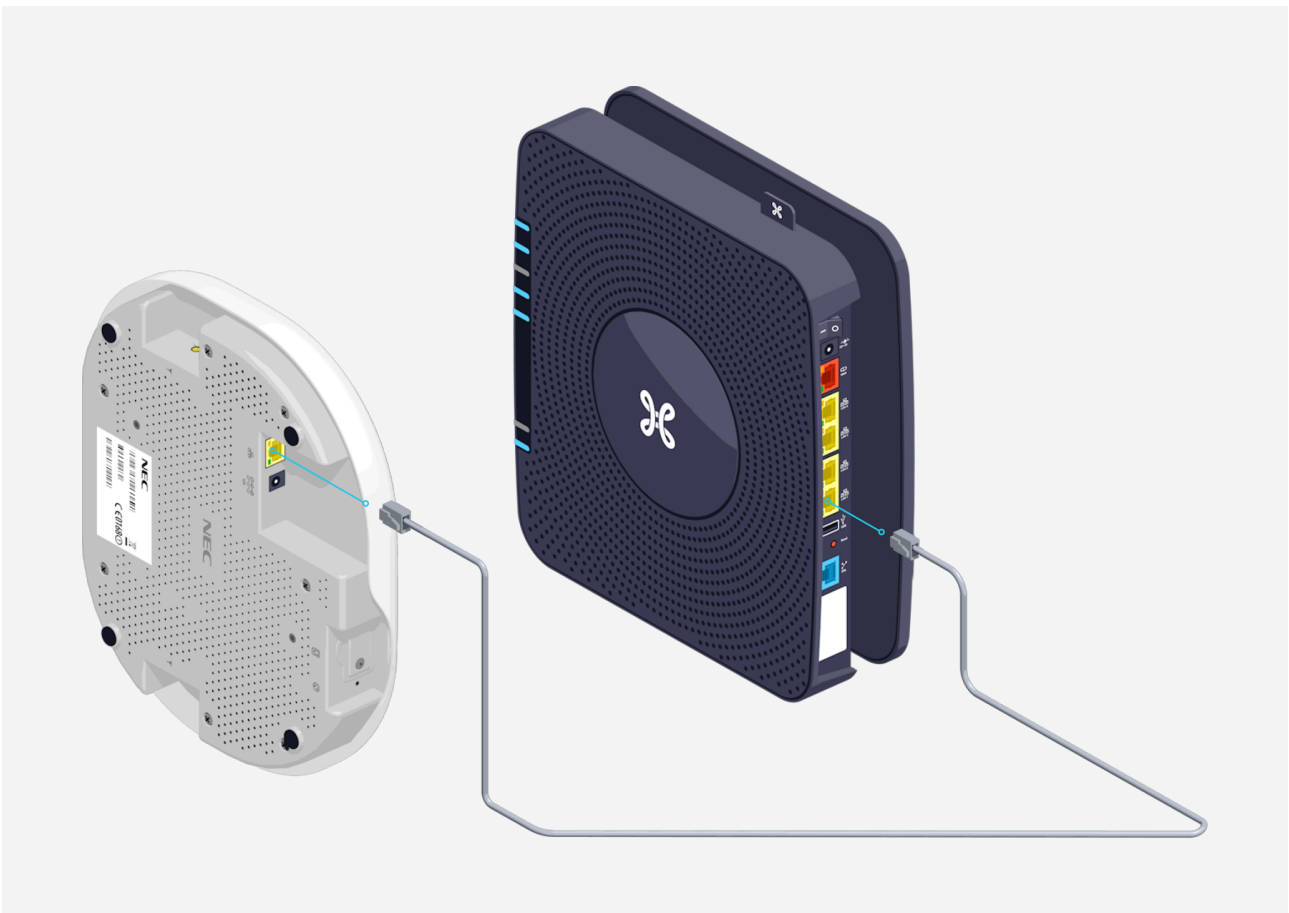

## Stap 4

# Zet de Mobile Coverage Extender Pro aan

Steek de elektrische voedingskabel in de Mobile Coverage Extender Pro en de stekker in het stopcontact.

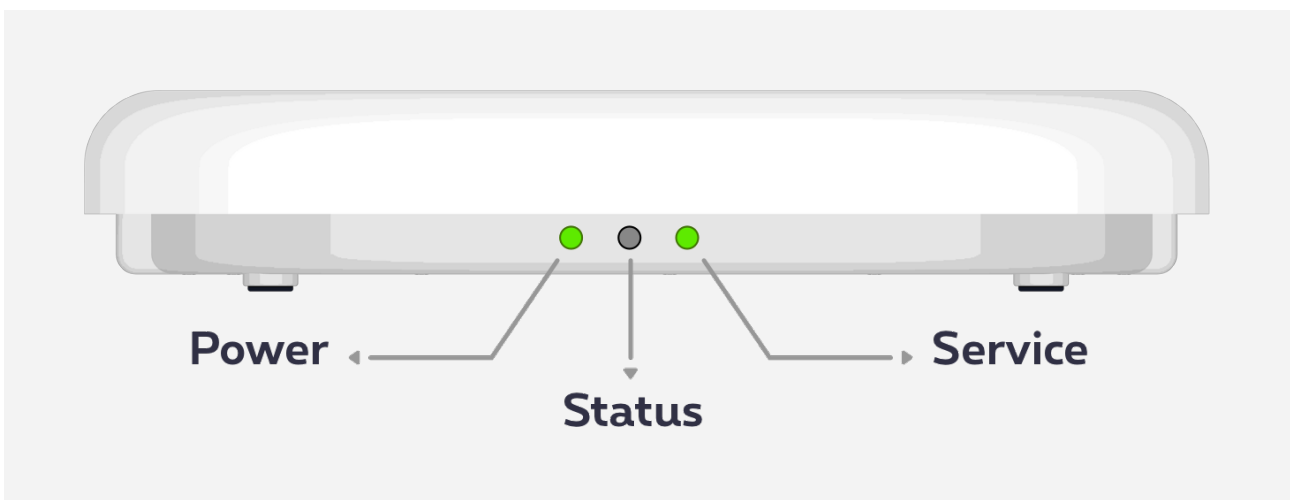
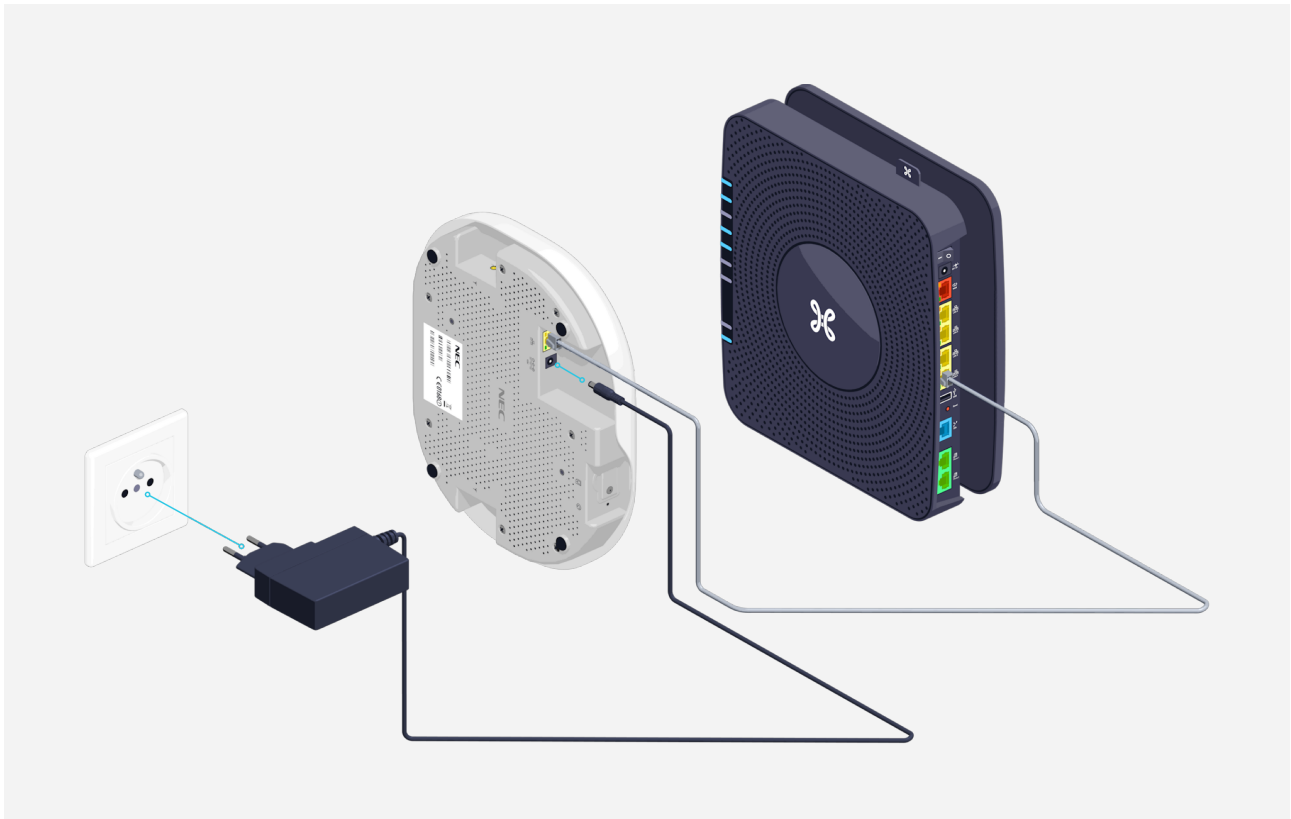

● Het 'Power'-lampje gaat groen branden zodra de Mobile Coverage Extender Pro aangezet wordt.

- Het activatieproces van het toestel wordt gestart en het 'Service'-lampje

zal snel groen beginnen knipperen en onafgebroken gaan branden zodra de configuratie afgerond is.



Initialisatie en configuratie: maximaal 15 minuten.



### Indien nodig, synchroniseer jouw smartphone

Soms is het nodig om je smartphone te herstarten. Bel vervolgens iemand en als het lampje "Service" groen is en langzaam knippert, verloopt het gesprek via de Mobile Coverage Extender Pro.



### De lampjes van de Mobile Coverage Extender Pro

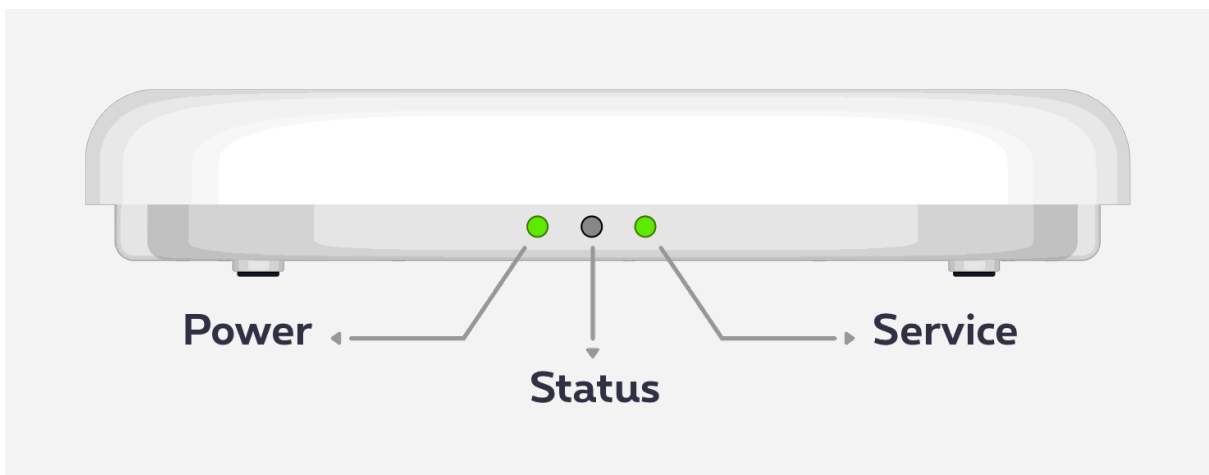

#### Het 'Power' lampje



**Uit:** geen elektriciteit.



**Groen :** dient groen te branden van zodra de Mobile Coverage Extender Pro van stroom is voorzien. Is dat niet het geval, kijk dan eerst na of het gebruikte stopcontact van stroom is voorzien.

#### Het 'Service' lampje



**Snel groen knipperend:** een initialisatie, configuratie of update van de software

(maximum 15 minuten) is bezig.



**Vast groen** : je Mobile Coverage Extender Pro is klaar voor gebruik. Er zijn geen gesprekken of dataoverdracht bezig.



**Traag groen knipperend**: Eén of meerdere gebruikers maken verbinding met het mobiele netwerk via de Mobile Coverage Extender Pro.

### Het 'Status' lampje



**Knippert 1 keer**: geen verbinding tussen de b-box en de Mobile Coverage Extender Pro. [Doorloop stap 4 opnieuw.](#)



**Knippert 2 keer**: geen internetverbinding. Kijk na of je vaste internettoegang hebt via je b-box.



**Knippert 3 keer**: tijdelijke storing. De telefoons bevinden zich misschien te dicht bij de Mobile Coverage Extender Pro. Vergroot de afstand tussen je telefoon en de Mobile Coverage Extender Pro.



**Knippert 4 keer**: oververhit toestel. Geef je Mobile Coverage Extender Pro meer ruimte en verluchting.



**Vast rood**: de Mobile Coverage Extender Pro ondervindt te veel interferenties. Dit kan zijn omdat er een andere Mobile Coverage Extender Pro of wifipunt in de buurt is. Zet je Mobile Coverage Extender Pro op een andere plek.

**Jouw gezondheid is onze prioriteit**





Ziezo, nu kan je genieten van een optimaal mobiel bereik!