

Installatiegids

Mobile Coverage Extender

Stap 1

Voor je aan de installatie van je Mobile Coverage Extender begint

Kijk eerst even na of je een [geïnstalleerde b-box](#) hebt en een internet- en mobiele-abonnement van Proximus.

Mijn b-box

b-box 3V+



Selecteer het type Mobile Coverage Extender dat u wenst te installeren.

Mijn apparaat

Mobile Coverage Extender



Check of alles in de doos zit.

- **Mobile Coverage Extender**
- **Elektrische voedingskabel**
- **Ethernetkabel**
- **Muurbevestigingskit**

Stap 2

Kies de beste locatie

Voor een optimaal bereik plaats je de Mobile Coverage Extender op een centrale locatie in je huis. Plaats het toestel op een vlak en stabiel oppervlak minstens 30 cm van andere toestellen met zendfunctie (wifi-b-box enz.). Houd voldoende ruimte vrij om oververhitting van het toestel te voorkomen.



Bevestig de Mobile Coverage Extender aan de muur

Er zitten vijzen en pluggen in de doos om het toestel eventueel aan de muur te bevestigen. Gebruik het handige sjabloon op de verpakking om de gaten makkelijker op de juiste plek te boren.

Stap 3

Verbind de Mobile Coverage Extender met de b-box

Gebruik de [ethernetkabel](#) en sluit deze aan op een van de gele LAN-poorten aan de achterkant van de b-box. Als er geen poorten meer vrij zijn, raden we je aan om een hub of een ethernetswitch te plaatsen. Deze toestellen breiden je poorten uit.

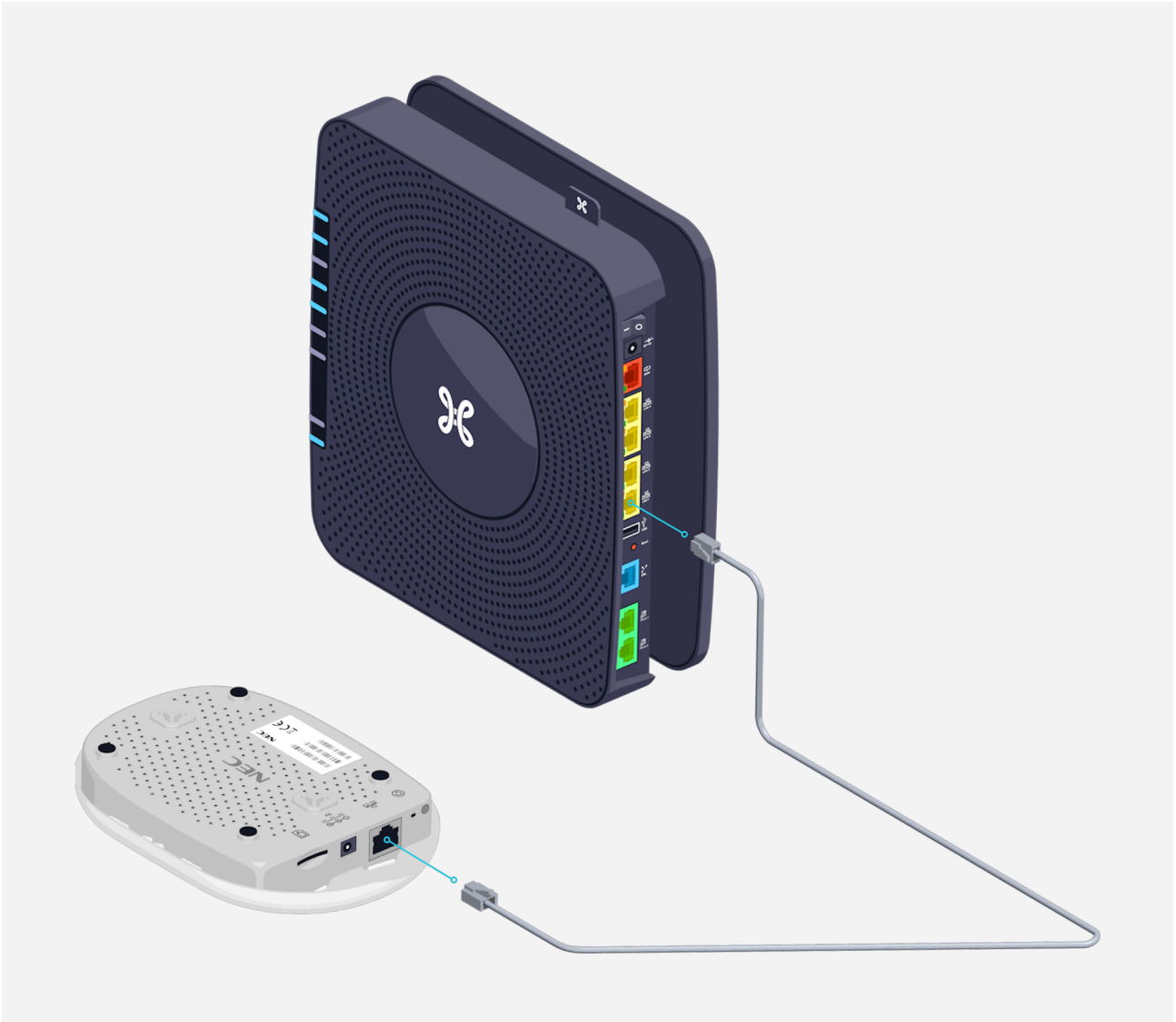

Stap 4

Zet de Mobile Coverage Extender aan

Steek de elektrische voedingskabel in de Mobile Coverage Extender en de stekker in het stopcontact.

 Het groene lampje knippert en gaat vast branden zodra de configuratie afgerond is.

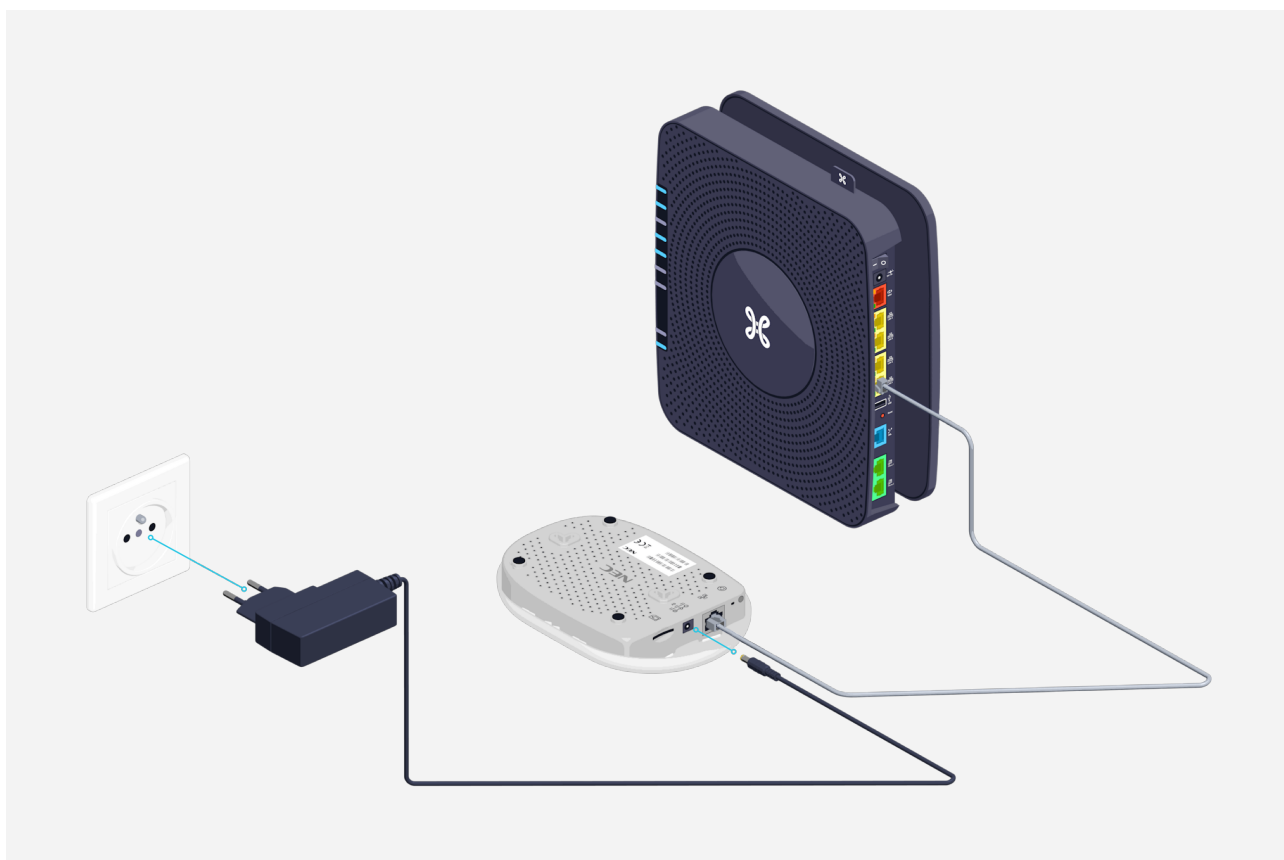

Initialisatie en configuratie: maximaal 15 minuten.



Indien nodig, synchroniseer jouw smartphone

Soms is het nodig om je smartphone te herstarten. Bel vervolgens iemand en als het groene lampje langzaam knippert, verloopt het gesprek via de Mobile Coverage Extender. Zo werkt alles naar behoren!

Het lampje van de Mobile Coverage Extender



Uit: geen elektriciteit.



Vast groen: je Mobile Coverage Extender is klaar voor gebruik. Er zijn geen gesprekken bezig.



Snel groen knipperend: initialisatie, configuratie of update van de software (maximum 15 minuten)



Langzaam groen knipperend: een gesprek of gegevensoverdracht is bezig.





Knippert 1 keer: geen verbinding tussen de b-box en de Mobile Coverage Extender. [Doorloop stap 3 opnieuw.](#)



Knippert 2 keer: geen internetverbinding. Kijk na of je vaste internettoegang hebt via je b-box.



Knippert 3 keer: tijdelijke storing. De telefoons bevinden zich misschien te dicht bij de Mobile Coverage Extender. Vergroot de afstand tussen je telefoon en de Mobile Coverage Extender.



Knippert 4 keer: oververhit toestel. Geef je Mobile Coverage Extender meer ruimte en verluchting.



Vast rood: de Mobile Coverage Extender ondervindt te veel interferenties. Dit kan zijn omdat er een andere Mobile Coverage Extender of wifipunt in de buurt is. Zet je Mobile Coverage Extender op een andere plek.

Jouw gezondheid is onze prioriteit



Ziezo, nu kan je genieten van een optimaal mobiel bereik!