10 conseils pour que vos enfants surfent sur le net en toute sécurité

Je raconte à mes parents ce que je vis sur Internet.

Un ami rencontré sur Internet n'est pas toujours la personne que je crois. Je préviens un adulte si je le rencontre "en vrai" !

Mon mot de passe est secret. Il protège mes données personnelles comme mon nom, mon adresse, mon numéro de téléphone.

Je ne poste pas sur internet des photos que je ne voudrais pas voir affichées dans ma rue.

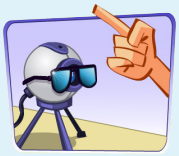

Je ne fais pas devant la webcam ce que je ne ferais pas devant ma grand-mère.

Je choisis un mot de passe neutre, qui ne dévoile pas d'informations personnelles.

Si quelque chose me choque ou que quelqu'un me dérange, je quitte le site et j'en parle à un adulte de confiance.

Tout ce que je trouve sur Internet n'est pas forcément vrai, je vérifie les informations que je trouve.

Je respecte les mêmes règles que j'aille sur internet à la maison ou via mon smartphone.

Comme dans la vie réelle, je respecte les autres.