

Gevelrenovatie of afbraakwerken?

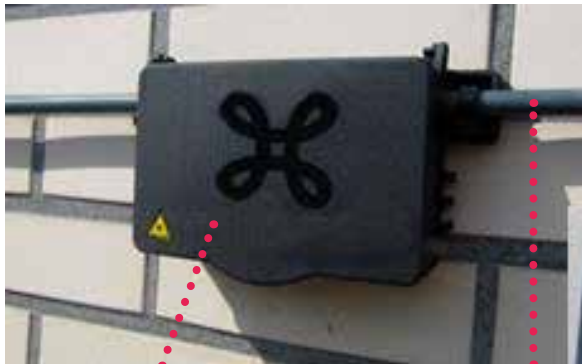

Hoe herkent u de fiberinfrastructuur van Proximus op uw gevel?

Op plekken waar Proximus fiber uitrolt, hangen er misschien fiberkabels of -aansluitdozen op uw gevel of die van uw burens. U herkent de gevelbekabeling van Proximus aan een of meer van de volgende onderdelen. Deze zijn niet noodzakelijk allemaal samen aanwezig op uw gevel.



aansluitdoos

(zwart doosje: 15 x 10cm)
met Proximus logo

distributiekabel

(zwart: Ø 11,5 mm)



bestaande Proximus fiber-aansluiting op de gevel



verticale beschermbuis

om de kabel vanuit de grond
op de gevel aan te brengen

Wat moet u doen bij gevelrenovatie of afbraakwerken?

In deze folder vindt u de procedure om uw werken volgens de regels uit te voeren. Volg deze stappen als u bijvoorbeeld uw gevel isoleert, schildert, zandstraalt, crepi aanbrengt of het gebouw afbreekt.

STAP 1

Contacteer Proximus via het onlineformulier op onze website als er fiberinfrastructuur op uw gevel hangt. U vindt de link op achterzijde van deze folder. Doe dit minstens 8 weken voor u aan uw de werken begint..

STAP 2

We contacteren u om een Proximus technicus langs te sturen. Bij dit bezoek bekijken we samen hoe we de Proximus fiberkabel tijdelijk kunnen verplaatsen zodat u uw werken kan uitvoeren.

Belangrijk!

• **Planning**

Informeer ons tijdig - minstens 8 weken - voor de aanvang van uw werken. Soms is het immers nodig dat we vergunningen aanvragen of alternatieve plannen uitwerken.

• **Risico's voor beschadiging**

Optische fibertechnologie is gevoelig. Daarom mag de kabel enkel door Proximus medewerkers gemanipuleerd worden. Zo vermijdt u connectieproblemen bij de burens en eventuele schadeclaims.



Neem contact op met alle nutsbedrijven waarvan er kabels op uw gevel bevestigd zijn.

Wie doet wat?



Uzelf



Proximus

Contacteer alle nutsmaatschappijen.

Contacteer Proximus via het online formulier op onze website als er fiberinfrastructuur op uw gevel bevestigd is.



1



2



3



4



5



6

We nemen contact op om een afspraak met onze technicus in te plannen.

Onze technicus komt langs en bekijkt samen met u hoe we de fiberinfrastructuur tijdelijk kunnen verplaatsen en na de werken weer definitief kunnen aanbrengen.

We verplaatsen onze fiberinfrastructuur tijdelijk.

U kan nu uw renovatiewerken uitvoeren.

We plaatsen onze fiberinfrastructuur definitief terug.

Grote of kleine aanpassingen?

Afhankelijk van de aard van de werken kunnen we de gevelbekabeling gemakkelijk terugplaatsen na de werken. Bijvoorbeeld bij gevelreiniging of schilderwerken is dat het geval.

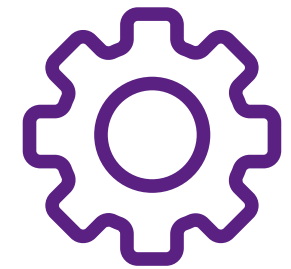

Kleine aanpassingen

VOOR



NA

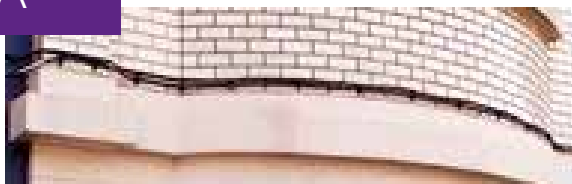

Grote aanpassingen

Als u grote aanpassingen doet aan uw gevel (aanbrengen van crepi, isoleren, afbraak ...) bekijkt onze technicus wat er nodig is om de fiberbekabeling na de werken definitief terug te plaatsen.



Hoeveel gaat het kosten?



Bij sommige ingrepen (gevelreiniging, schilderwerken ...) is het eenvoudig om de gevelbekabeling terug te bevestigen na de werken.

- Proximus verplaatst in dit geval kosteloos de verschillende fiberelementen van uw gevel indien technisch noodzakelijk.
- Wilt u dat we de fiberbekabeling permanent onder de grond steken, dan zijn de kosten daarvan alsook de cosmetische afwerkingskosten voor uw rekening.

Contacteer ons

Technische informatie: proximus.be/bouwen

Aanvraagformulier: proximus.be/afbraak